

**Stralcio planimetrico**  
Sc.: 1:400

Lotti n. 114-154  
Proprietà: Orrù Daniele -  
Pischedda Alberto -  
Caredda M. Cristina

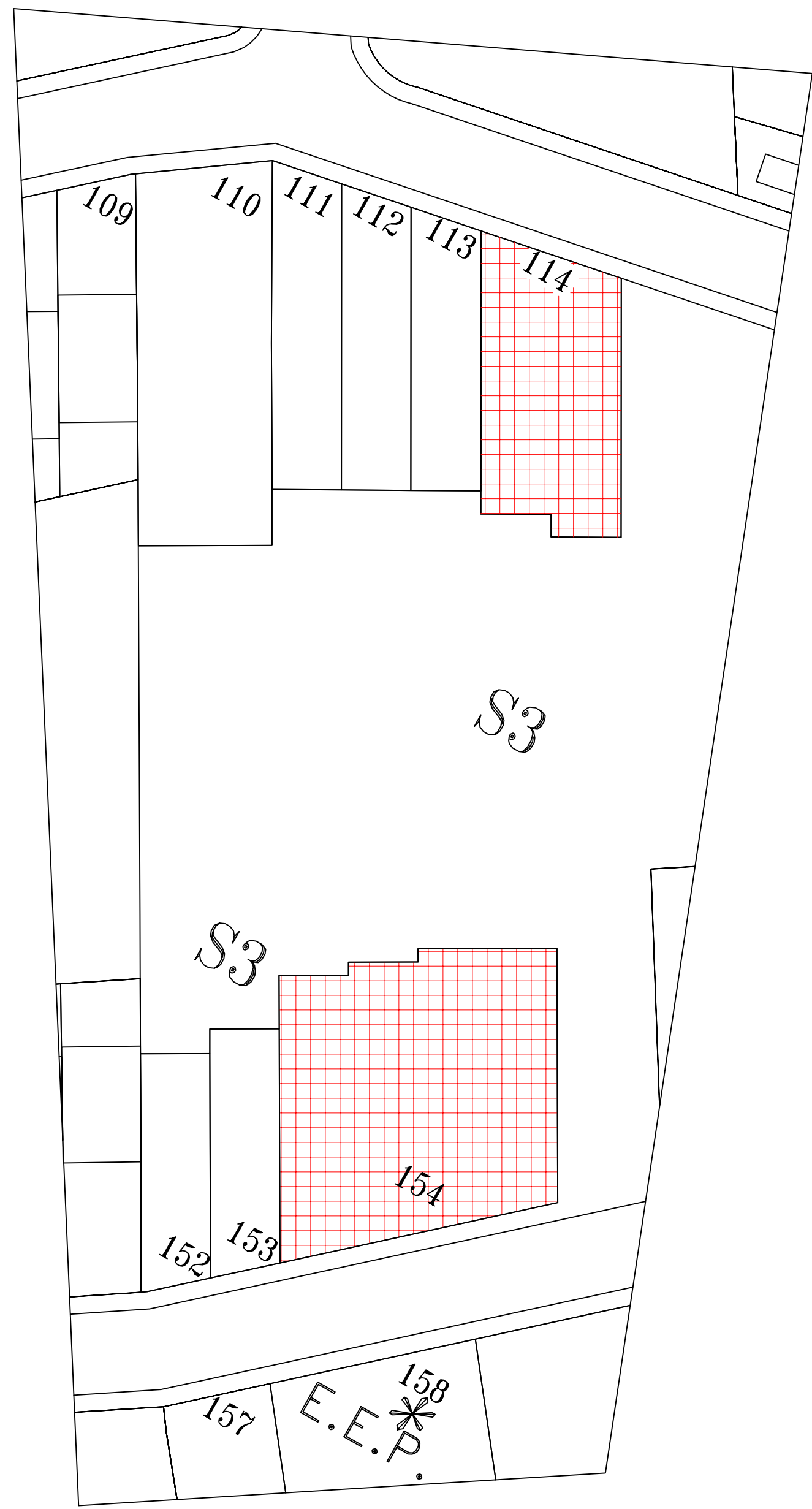
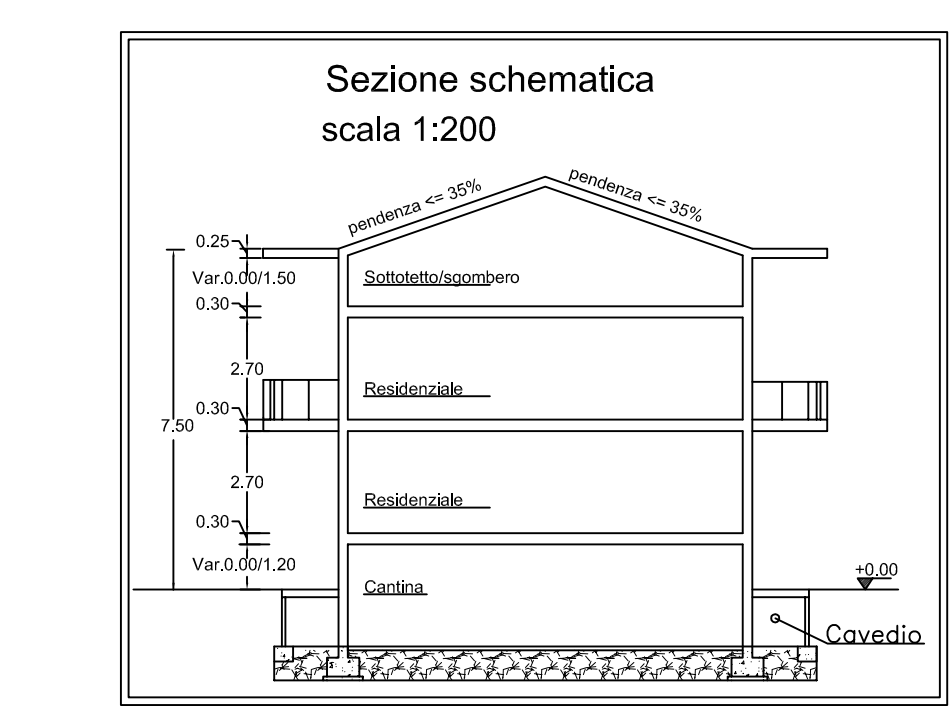

Lotto in esame

VISTI E TIMBRI

<b>COMUNE DI SELARGIUS</b>	
OGGETTO: P.R.U. "Paluna San Lussorio-Su Tremeni de baxiu" Comparto n. 2. - Variante Urbanistica (ex art. 21, comma 2, bis L.R. 45/89 e ss.mm.ii) consistente in : - Assestamento delle superfici dei lotti con l'arrotondamento ad 1 mq; - Modifica piano-volumetrica dei lotti 152 e 153; - nonchè richiesta di autorizzazione al convenzionamento stralcio - risanamento urbanistico "PALUNA S.LUSSORIO-SU TREMINI DE BAXIU", comparto n. 2 - richiesta di convenzionamento parziale-	DATA <i>Dicembre 2012</i>
- Tipologia lotti n. 114-154 - Proprietà: Orrù D., Pischedda A., Caredda M.C.	AGGIORNAMENTI: <i>Settembre 2013</i> <i>Aprile 2015</i> <i>Luglio 2015</i>
PROPRIETÀ: Serri Francesca _____ Serri Ambrogio _____ Serri Valeria _____ Orrù Daniele _____ Pischedda Alberto _____ Caredda M. Cristina _____ Pilia Fabrizio _____ Asuni Giancarlo _____ Dulio Augusti e Figli s.a.s. _____	SCALA: <i>Varie</i>
	TAVOLA: <b>5b</b>
	PROGETTISTA E D.LL. <i>Dot. Ing. Graziano Porcu</i>
	PROGETTISTA <i>Geom. Salvatore Sidi</i>
STUDIO TECNICO ING. Graziano Porcu, Viale Trieste, 18 - Selargius (Ca) - Tel. 070/845593 email: ing_grazianoporeu@tiscali.it	

